En Uruguay, entre 2018 y 2019

**245** niñas y adolescentes menores de 15 años

**quedaron embarazadas**

*#BarrerasInvisibles*

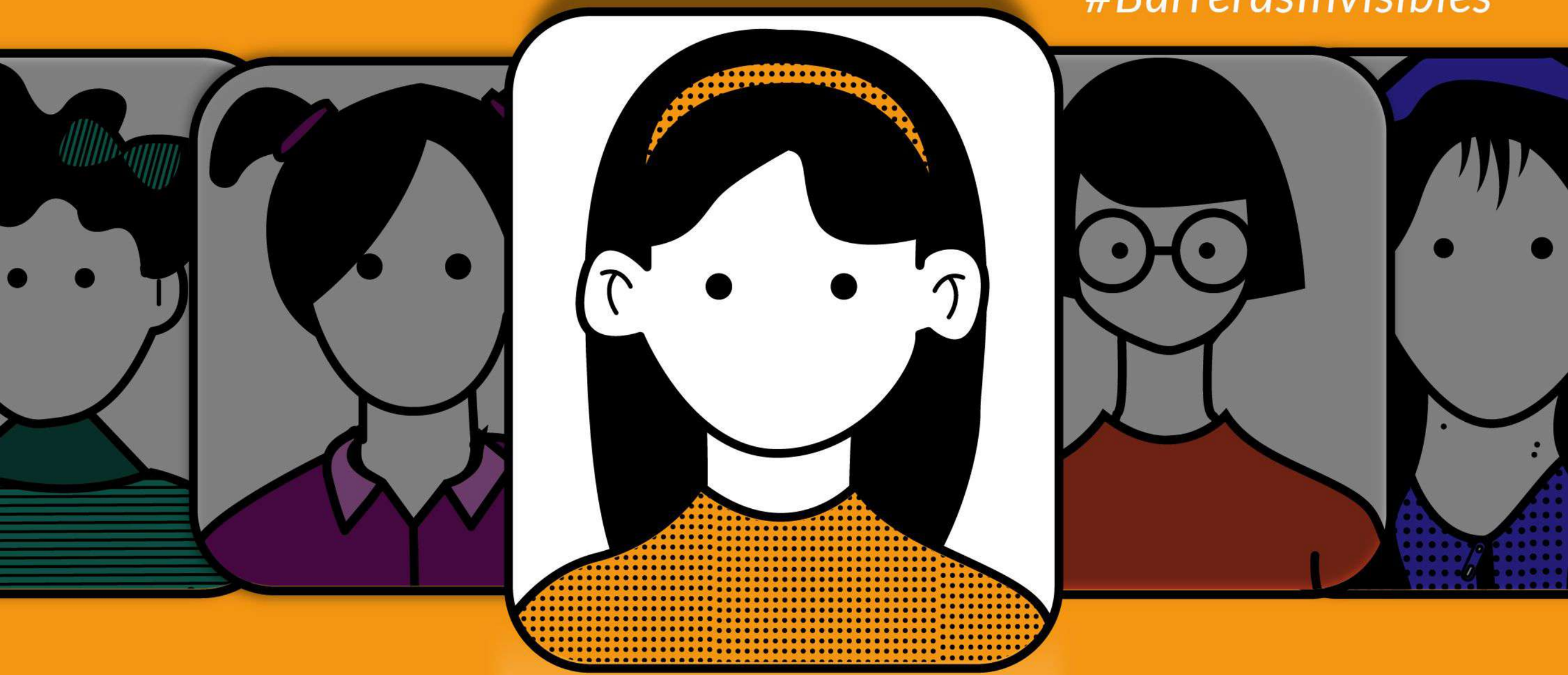

Iniciativas Sanitarias

clacai
CONSORCIO LATINOAMERICANO CONTRA EL ABORTO INSEGURO

# ¿Por qué es un problema?

El embarazo en menores de 15 años es una expresión de **desigualdad social** y de **género** y para **8/10** no fue planificado

*#BarrerasInvisibles*

Iniciativas Sanitarias

clacai
CONSORCIO LATINOAMERICANO CONTRA EL ABORTO INSEGURO

*"No sólo el embarazo es no planificado, no deseado o no intencional, también muchas veces el inicio de las relaciones sexuales tienen estas características"*

*Médica, Canelones, Uruguay*

*#BarrerasInvisibles*

**Hagamos visible lo invisible. Escuchemos a las infancias.**

Iniciativas Sanitarias

clacai
CONSORCIO LATINOAMERICANO CONTRA EL ABORTO INSEGURO

El embarazo en niñas y adolescentes menores de 15 años es una **vulneración** a sus **derechos** e implica serios riesgos **biopsicosociales**

*#BarrerasInvisibles*

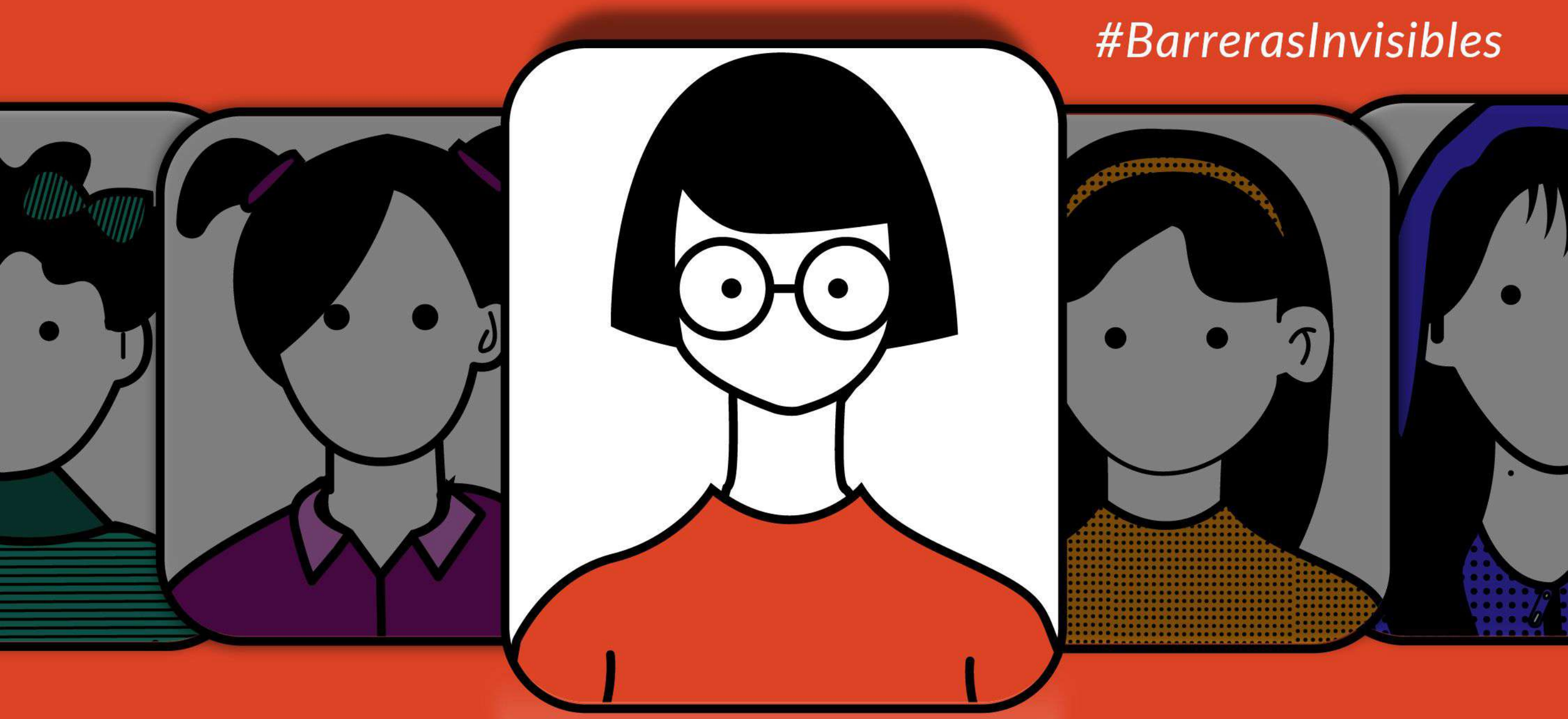

Iniciativas Sanitarias

clacai
CONSORCIO LATINOAMERICANO CONTRA EL ABORTO INSEGURO

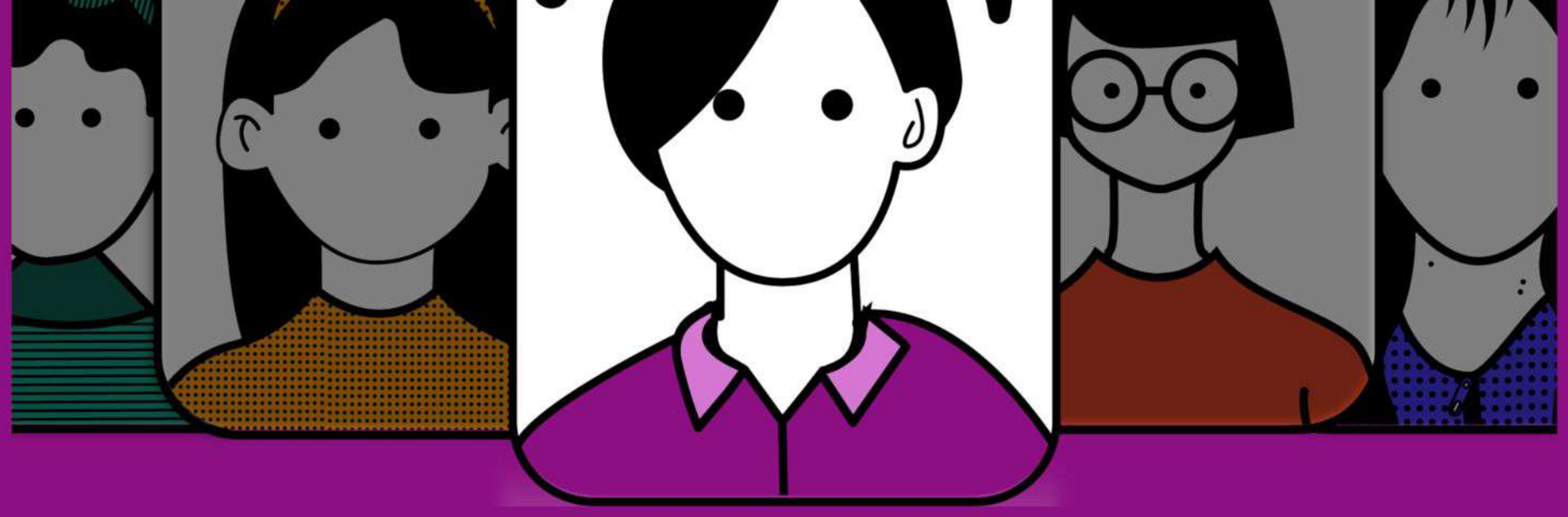

## Algunos riesgos incluyen:

Eclampsia, endometritis puerperal e infecciones sistémicas, hemorragia posparto, anemia, depresión posparto, ansiedad, estrés, déficit de crecimiento, muerte materna, estigmatización social, soledad

## En relación a la salud neo-natal, existe más riesgo de:

Bajo peso al nacer, prematurez, nacer pequeños para la edad gestacional, muerte neonatal temprana.

Iniciativas Sanitarias

clacai
CONSORCIO LATINOAMERICANO CONTRA EL ABORTO INSEGURO

*#BarrerasInvisibles*

La **obligación** a ejercer la maternidad en una **situación violenta** , aumenta su **vulnerabilidad** a la pobreza, la exclusión, la violencia y la dependencia.

*#BarrerasInvisibles*

Iniciativas Sanitarias

clacai
CONSORCIO LATINOAMERICANO CONTRA EL ABORTO INSEGURO

Generalmente, los embarazos en NyA menores de 15 se vinculan a situaciones de violencia, pero **sólo el 37% acceden a una Interrupción Voluntaria del Embarazo**

*#BarrerasInvisibles*

Iniciativas Sanitarias

clacai
CONSORCIO LATINOAMERICANO CONTRA EL ABORTO INSEGURO

**La decisión de interrumpir o continuar un embarazo se encuentra atravesada por diversos factores, incluidas la edad y el contexto**

*"Esa adolescente, ¿en qué situación de vida está puesta como para pensar que puede ser una decisión libre o de lo que siente y quiere?"* *Médica, Canelones, Uruguay*

*#BarrerasInvisibles*

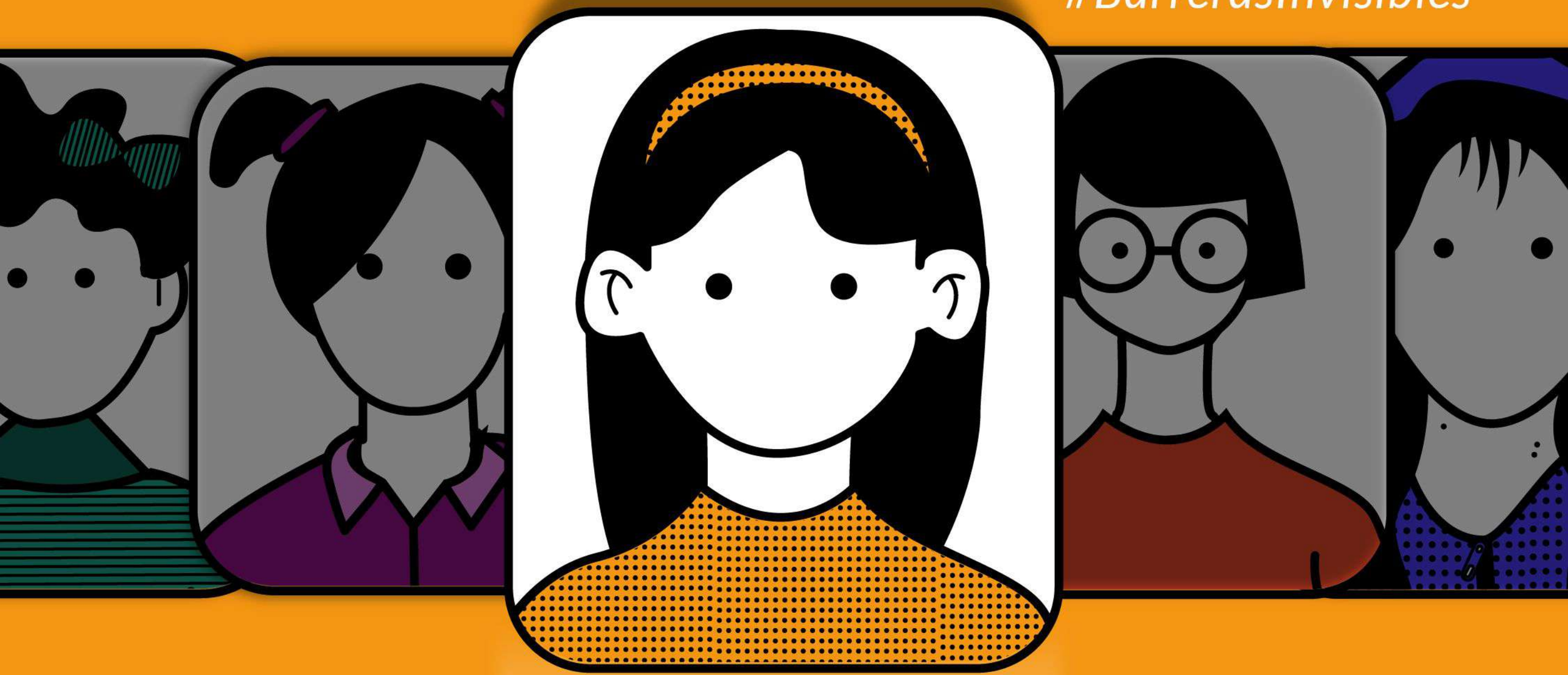

Iniciativas Sanitarias

clacai
CONSORCIO LATINOAMERICANO CONTRA EL ABORTO INSEGURO

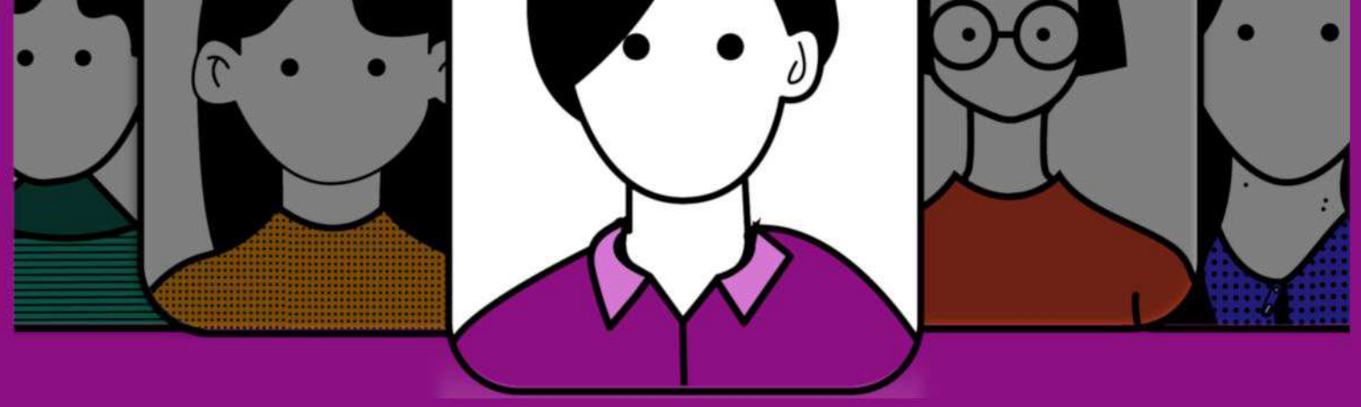

Abordar el embarazo no intencional en NyA requiere enfoques **integrales** , **interseccionales**, que aborden los factores determinantes estructurales subyacentes.

La **protección** de las infancias, y la **garantía** de acceso a la salud y la educación sexual desde un enfoque de **derechos** humanos y de **género** son obligaciones de los estados

Iniciativas Sanitarias

clacai
CONSORCIO LATINOAMERICANO CONTRA EL ABORTO INSEGURO

*#BarrerasInvisibles*

# Niñas y adolescentes enfrentan diversas **barreras** para el **acceso** a la **interrupción voluntaria del embarazo**

*#BarrerasInvisibles*

Iniciativas Sanitarias

clacai
CONSORCIO LATINOAMERICANO CONTRA EL ABORTO INSEGURO

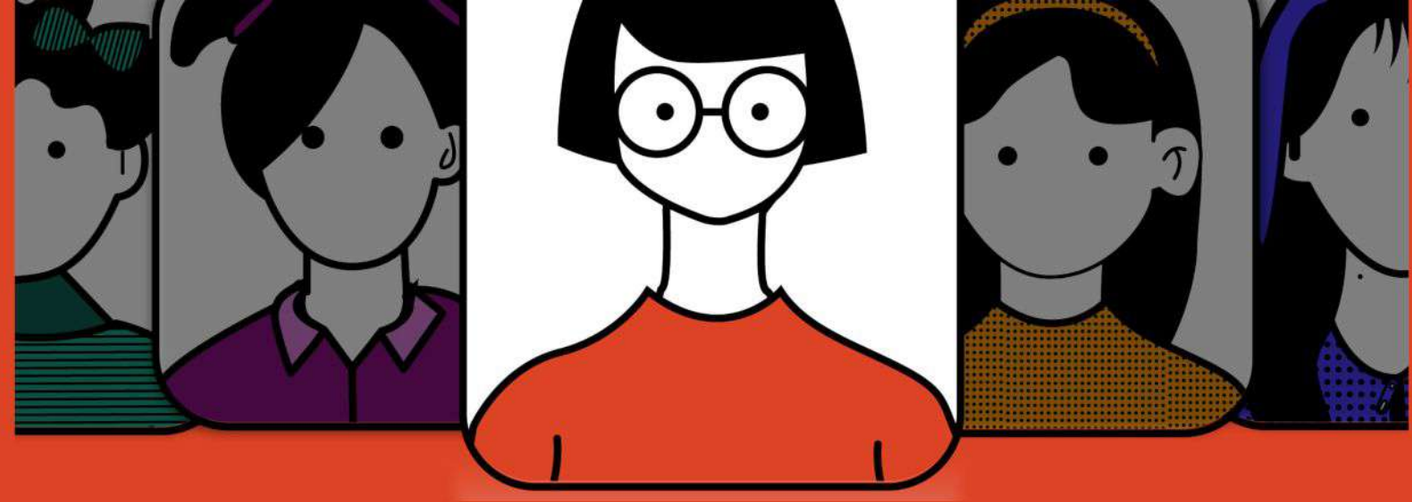

# Algunas barreras son:

**Normativas**

- Limitaciones del marco legal de IVE
- La presunción del abuso sexual no reconoce las múltiples violencias a las que se ven expuestas NyA

**Políticas**

- Falta de articulación y asignación de recursos humanos y presupuestales para una respuesta intersectorial e integral
- Efectivización de EIS en todos los niveles educativos

**Culturales**

- Estigma vinculado al IVE
- Naturalización y ocultamiento de la VBG, abuso y comercio sexual
- Revictimización

Iniciativas Sanitarias

clacai
CONSORCIO LATINOAMERICANO CONTRA EL ABORTO INSEGURO

El acceso a la IVE de forma legal y segura es **una herramienta fundamental e ineludible** para la protección de los derechos de las niñas y adolescentes

*Comité de Derechos del Niño, 2018*

*#BarrerasInvisibles*

Iniciativas Sanitarias

clacai
CONSORCIO LATINOAMERICANO CONTRA EL ABORTO INSEGURO

América Latina es la única región del mundo
**con una tendencia ascendente**
de embarazos en adolescentes
menores de 15 años

*#BarrerasInvisibles*

Iniciativas Sanitarias

clacai
CONSORCIO LATINOAMERICANO CONTRA EL ABORTO INSEGURO

Latinoamérica es la región con mayores tasas de embarazos no deseados en niñas menores de 15 años

Las niñas menores de 15 años tienen una probabilidad 4 veces mayor de morir durante el embarazo o el parto que una mujer adulta

En nuestra región, las complicaciones durante el embarazo y el parto son una de las causas más importantes de muerte en el grupo de adolescentes entre 15 y 19 años de edad

#BarrerasInvisibles

Iniciativas Sanitarias

clacai
CONSORCIO LATINOAMERICANO CONTRA EL ABORTO INSEGURO

*"Desde una perspectiva de derechos humanos, una niña que queda embarazada, independientemente de las circunstancias o razones, es una niña cuyos derechos quedan menoscabados"*

**Amnistía Internacional**

*#BarrerasInvisibles*

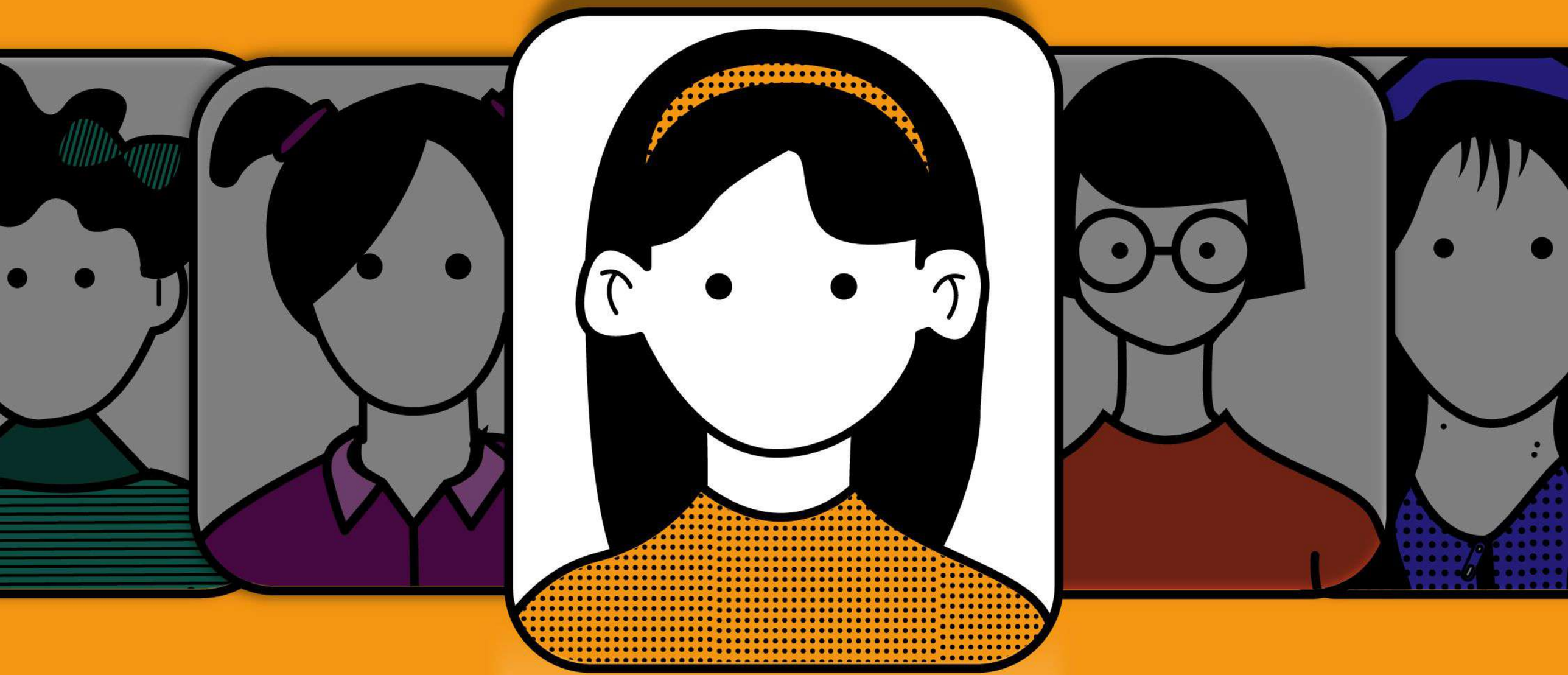

Iniciativas Sanitarias

clacai
CONSORCIO LATINOAMERICANO CONTRA EL ABORTO INSEGURO